Responsável Técnico:
MARCUS VINICIUS MENDONÇA

PREFEITURA MUNICIPAL DE GUAÇUÍ
SECRETARIA MUNICIPAL DE EDUCAÇÃO
SETOR DE TRANSPORTE ESCOLAR

Data:
14/08/2025

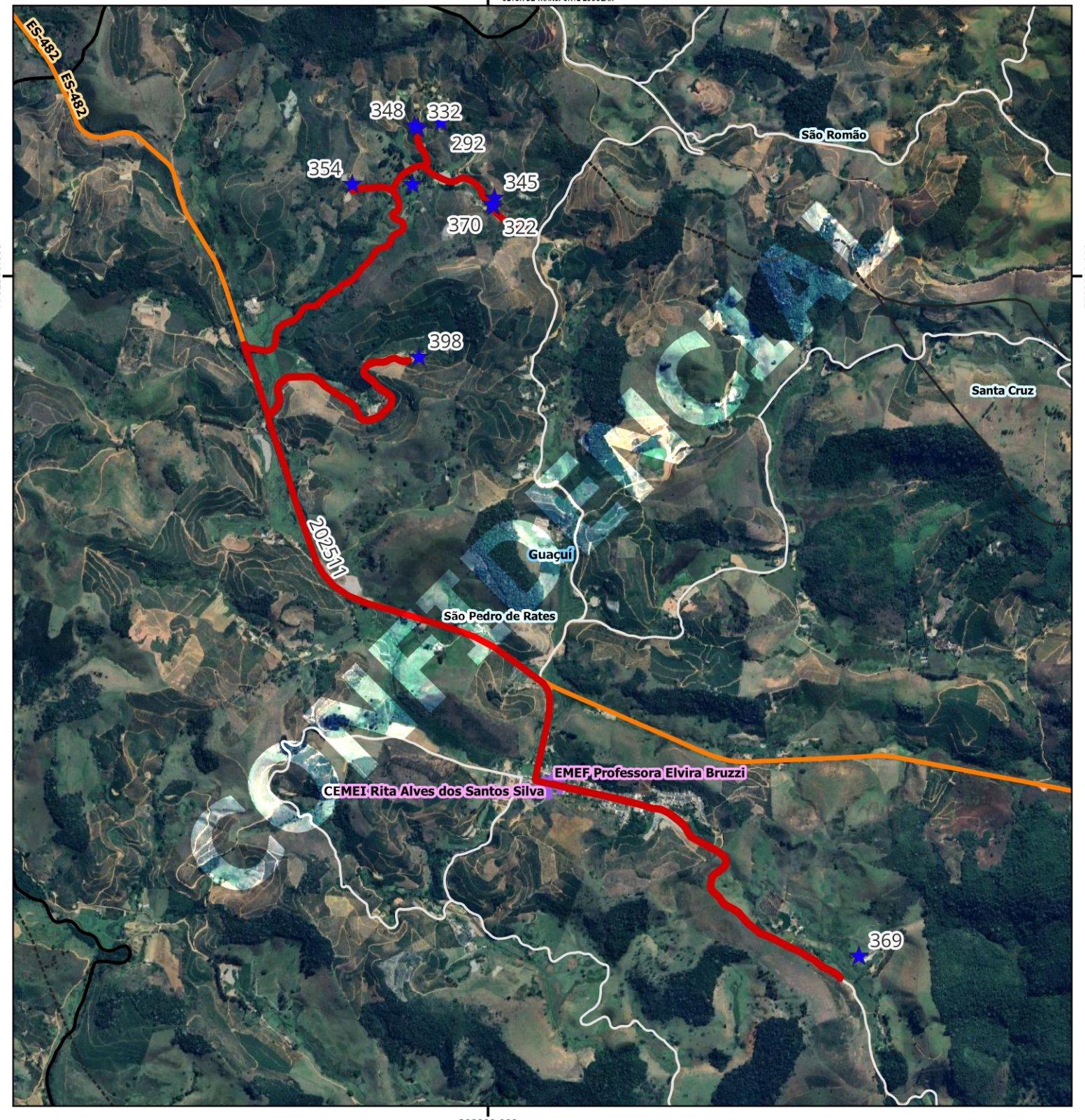

Legenda

- EM ELVIRA BRUZZI [114]
- BANCO_GUACUI — rotas_pmg

Escolas

- Municipal

- Rodovias
- Estradas_Vicinais
- Limite_Municipal
- Limite_Comunidades

Google Satellite

GUACUI

Escola: EM ELVIRA BRUZZI

Código roteiro: 202511				**Tipo:** TR		**Turno:** M	
Alunos:	**Estado:** 0	**Município:**	10	**Total:** 10		**Máximo*:** 15	
Quilometragem:	**Ida:** 15.4	**Volta:** 15.4		**Ap*:** 10		**Total*:** 40.8	
Horários previstos:		**Entrada:**				**Saída:**	

Projeção Universal Transversa de Mercator / Origem da quilometragem no Equador e Meridiano Central acrescidas as constantes 10.000 km e 500 km respectivamente / Datum: SIRGAS 2000 / Fuso:24 / Hemisfério:Sul / Vitória - ES. AP*: Aproveitamento de veículos || Total*: Somatório das quilometragens de ida/volta e aproveitamento || Máximo*: Total de alunos transporteados simutaneamente || A identificação dos alunos estaduais é realizada pelo número de Registro de Alunos (RA) e a identificação dos alunos municipais é realizada pelo número "seq" no TranscolarES.

Nome do roteiro
2ª VIAGEM - GILSON DO MORANGO X EMEF ELVIRA BRUZI X MATA VACA X EMEF ELVIRA BRUZZI DA SILVA